Należy na etapie przedwykonawczym potwierdzić w trakcie tyczenia pomiar niwelacyjny powierzchni terenu, na jego podstawie dokonać korekty wyliczeń wartości wysokości projektowanych studni.

pobocze drogi drogi K94 dz.275 Skorogoszcz

ZASTAPIONY PRZEZ S/P5/15

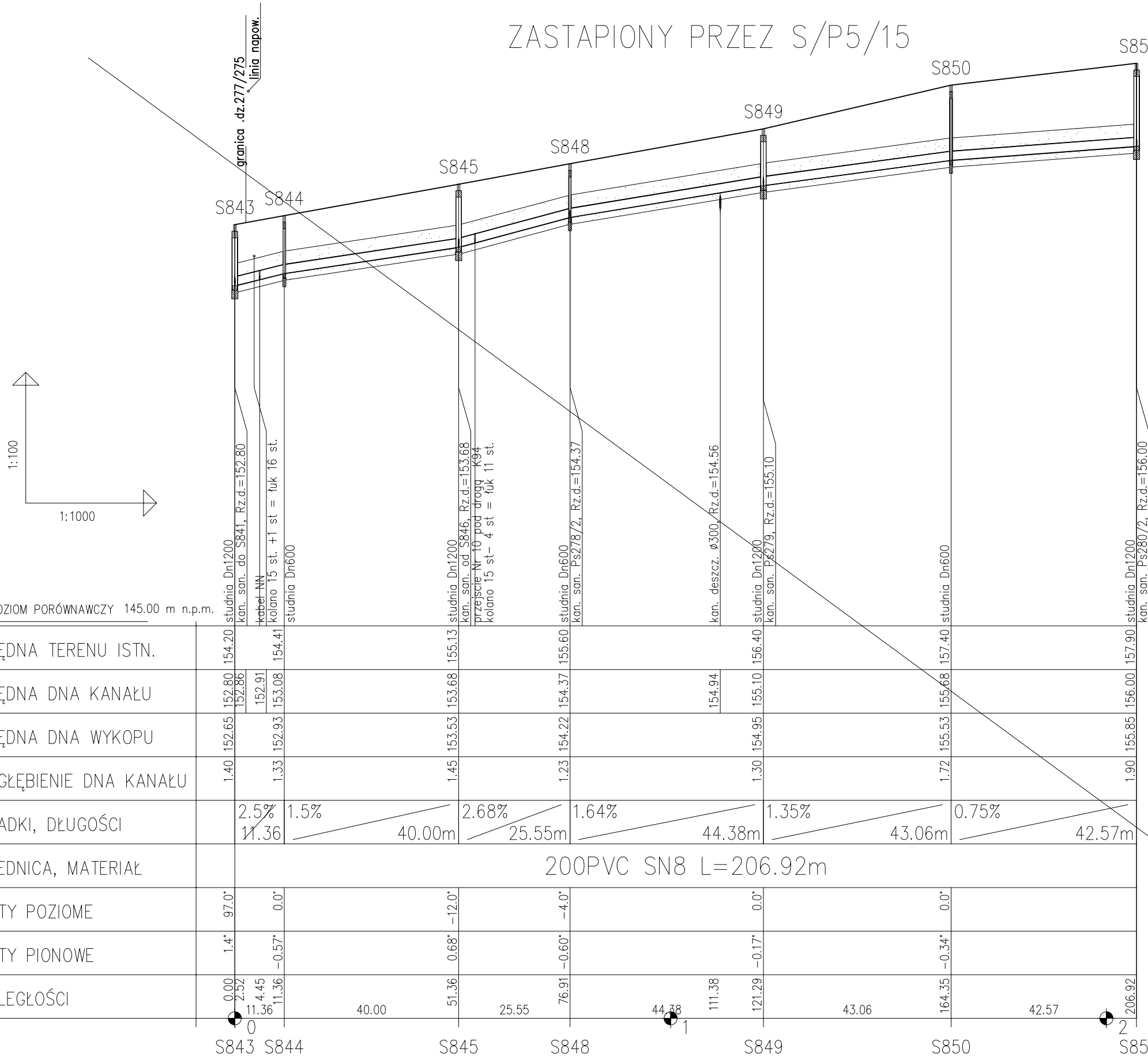

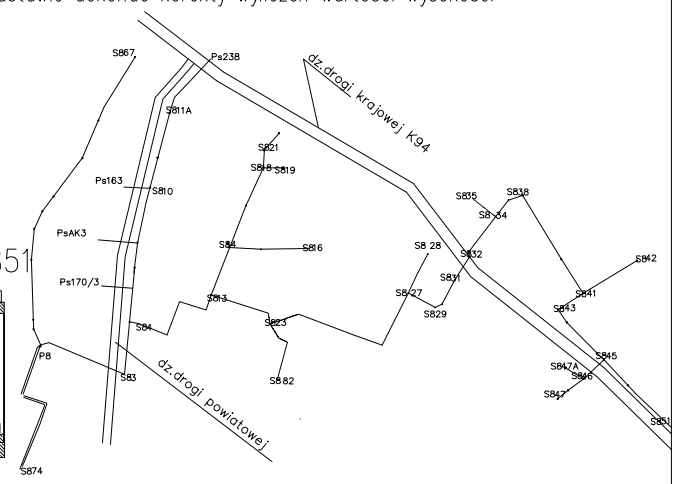

PRZED ROZPOCZECIEM WYKOPÓW USTALIC LOKALIZACJĘ PRZEWODÓW KOLIZYJNYCH , POSTEPOWAC ZGODNIE Z UZGODNIENIAMI BRANZOWYMI, PZUD I OBOW.PRZEPISAMI I ZASADAMI WIEDZY TECHNICZNEJ

Zakład Usług Instalacyjnych MINSTAL Brzeg
Marta Sudak

PRACOWNIA: 49–300 Brzeg, ul. Poznańska 22
KONTAKT: tel. (77)416 40 78; 606–45–54–73 msudak@op.pl

INWESTOR:
Gmina Lewin Brzeski
Urząd Miejski Lewin Brzeski
ul.Rynek 1, 49–340 Lewin Brzeski

NAZWA INWESTYCJI:
BUDOWA KANALIZACJI SANITARNEJ WRAZ Z PRZEPOMPOWNIAMI DLA MIEJSCOWOSCI SKOROGOSZCZ I CHRÓŚCINA

PROFIL odcinka kanalizacji sanitarnej grawit.Ks200
Skorogoszcz odcinek w poboczu DK dz.275 S851–S843

BRANŻA: sanitarna
etap: PBW
data: 10.2015
skala: 1:100/1000

	Imię i nazwisko	upr. proj.	Podpis:
Projektował	mgr inż. Marek Starczyk		
Projektował	mgr inż. Marta Sudak		
Opracował	mgr inż. Marta Sudak		
Sprawdził	mgr inż. Leszek Preisnar		

PRZED PRZYSTĄPIENIEM DO PRAC WSZYSTKIE WYMIARY NALEŻY SPRAWDZIĆ W NATURZE.
ZASTRZEGA SIĘ PRAWO NIEZGODNOŚCI Z STANEM FAKTYCZNYM WYNIKAJĄCYCH Z BRAKÓW DOMIARÓW GEODEZYJNYCH.W PRZYPADKACH WĄTPLIWYCH NALEŻY SIĘ SKONSULTOWAĆ Z PROJEKTANTEM
PRAWA AUTORSKIE ZASTRZEŻONE. KOPIOWANIE BEZ ZGODY PROJEKTANTA ZABRONIONE

NR RYSUNKU: S/P8/p1